

# VADEMECUM 2026



**LIGUE DE GOLF  
DES HAUTS DE FRANCE**

## Table des matières

COMITÉ DE LA LIGUE DE GOLF DES HAUTS DE FRANCE .....	3
COMITÉS DÉPARTEMENTAUX ET TERRITORIAUX.....	5
ANNUAIRE DES CLUBS DE LA LIGUE DES HAUTS DE FRANCE.....	6
COMPOSITION DES BUREAUX DES CLUBS DE LA LIGUE DES HAUTS DE FRANCE .....	7
LISTE DES ARBITRES DE LA LIGUE .....	13
LISTE DES ORGANISATEURS D'ÉPREUVES DE CLUB (O.E.C.).....	14
NOMS & PRÉNOMS DES PROS-ENSEIGNANTS.....	16
CATÉGORIES D'AGES 2026 .....	21
LISTE DES EQUIPES EN DIVISIONS NATIONALES en 2026 .....	22
RÈGLEMENT COMMUN A TOUTES LES COMPÉTITIONS DE LA LIGUE.....	25
CAHIER DES CHARGES DES ÉPREUVES DE LIGUE .....	26
CALENDRIER SPORTIF JEUNES 2026.....	30
RÈGLEMENT SPÉCIFIQUE POUR LES ÉPREUVES JEUNES .....	30
RÈGLEMENTS JEUNES 2026.....	33
GRANDS PRIX – TROPHÉES SÉNIORS – CLASSICS MID-AMATEURS 2026 .....	35
COMPÉTITIONS DE LIGUE 2026 .....	36

# COMITÉ DE LA LIGUE DE GOLF DES HAUTS DE FRANCE

**Ligue de Golf des Hauts de France**  
**Comité Directeur**

						
Président Ligue HDF	Président Commission Sportive	Trésorier	Secrétaire Générale	Responsable Entreprise		
Jean Louis Lignier	Thierry Moulin	Hubert Denhez	Dominique Jamin	Jean Claude Martin		
Golf de Brigode	Golf de Chantilly	Golf de Cambrésis	Golf du Sart	Golf de Belle Dune		
						
Référente Paragolf	Responsable Dames	Responsable Jeunes	Relations Clubs	Responsable Messieurs	Responsable Communication	Médecin
Françoise Pauquet	Maguy Maslard	Constance Benoît	Charles Debruyne	Jean-Luc Lagae	Julien Castagnoli	Franck Leveau
Golf de Mérignies	Golf de St Quentin	Golf de Bondues	Golf du Touquet	Golf du Vert Parc	AS Golf du Nord Ouest	Golf de Rebetz

**SIEGE SOCIAL : 5 rue Jean Jaurès 59650 Villeneuve d'Ascq**

**Mail : [golfhautsdefrance@gmail.com](mailto:golfhautsdefrance@gmail.com)**

**Site internet : [www.golfhautsdefrance.com](http://www.golfhautsdefrance.com)**

**Téléphone : 03 20 98 96 58**

# LES COMMISSIONS



## LIGUE DE GOLF DES HAUTS DE FRANCE

Jean-Louis LIGNIER – Président

Dominique JAMIN – Secrétaire Général / Hubert DENHEZ - Trésorier

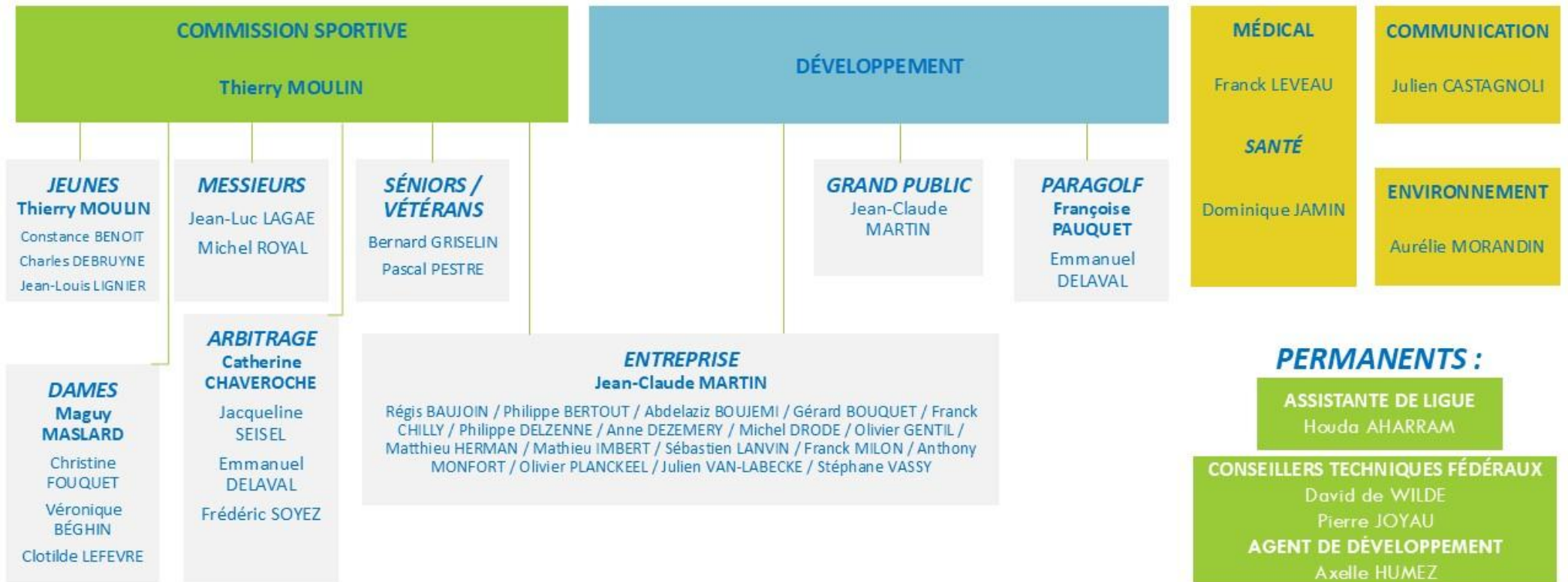

## COMITÉS DÉPARTEMENTAUX ET TERRITORIAUX

### Comité Départemental du Nord

Président : Monsieur Adrien DEBREYNE

[comitenordgolf@gmail.com](mailto:comitenordgolf@gmail.com)

### Comité Territorial Pas-de-Calais/Somme

Présidente : Madame Valérie SOBIERAJSKI

[golf@pas-de-calais.com](mailto:golf@pas-de-calais.com)



ffgolf<sup>®</sup>  
Comité départemental  
du Pas-de-Calais

# ANNUAIRE DES CLUBS DE LA LIGUE DES HAUTS DE FRANCE

Trouver un club près de chez vous :

[ Les Golfs en Hauts-de-France ]

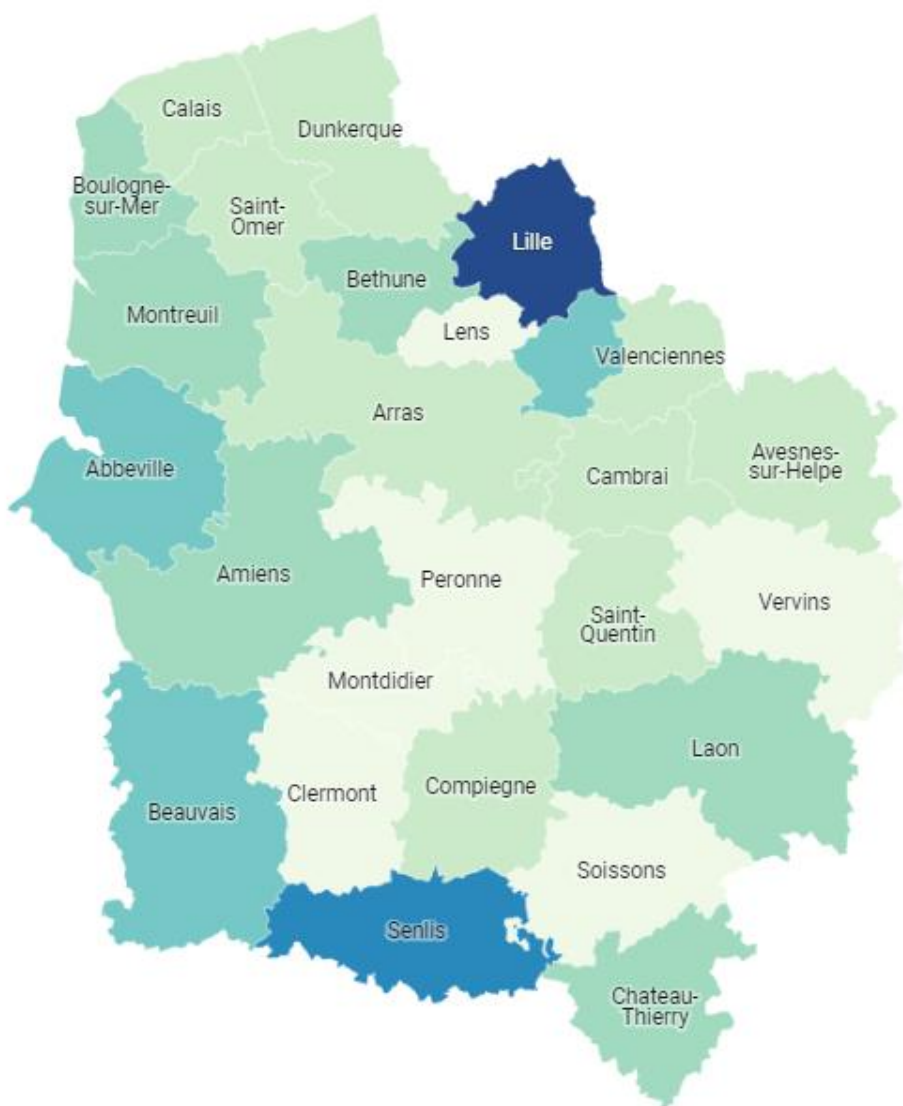

[Get the data](#) - Created with [Datawrapper](#)

## COMPOSITION DES BUREAUX DES CLUBS DE LA LIGUE DES HAUTS DE FRANCE

### COMPOSITION DES BUREAUX DES CLUBS DU NORD

Clubs	Président de l'association	Président de la commission sportive	Responsable de l'école de golf ou de la commission jeune	Directeur du club
Bois des Retz	Antoine VANHILLE avanhill@club-internet.fr	David SALEM <a href="mailto:salemdavid59@gmail.com">salemdavid59@gmail.com</a>	Valérie POMIN <a href="mailto:v.pomin@laposte.net">v.pomin@laposte.net</a>	David SALEM <a href="mailto:admin@oselegolf.com">admin@oselegolf.com</a>
Bondues	Christophe DE JARNAC <a href="mailto:christophe.dejarnac@golfdebondues.com">christophe.dejarnac@golfdebondues.com</a>	Constance BENOIT <a href="mailto:constance.benoit700@gmail.com">constance.benoit700@gmail.com</a>	Brice LIENARD <a href="mailto:brice.lienard@golfdebondues.com">brice.lienard@golfdebondues.com</a>	Anton MAHÉ <a href="mailto:anton@golfdebondues.com">anton@golfdebondues.com</a>
Brigode	Caroline RIFFE	Gatien DUBOIS <a href="mailto:gatiendubois2@gmail.com">gatiendubois2@gmail.com</a>	Gatien DUBOIS <a href="mailto:gatiendubois2@gmail.com">gatiendubois2@gmail.com</a>	
Cambrai	Xavier BATAILLE <a href="mailto:presidentgolfclubcambresis@gmail.com">presidentgolfclubcambresis@gmail.com</a>	<a href="mailto:comsportgolfclubcambresis@gmail.com">comsportgolfclubcambresis@gmail.com</a>	<a href="mailto:ecolegolfclubcambresis@gmail.com">ecolegolfclubcambresis@gmail.com</a>	Wilfried CAUBET <a href="mailto:contact@golfducambresis.com">contact@golfducambresis.com</a>
Douai	Didier SORLIER <a href="mailto:sorlier@orange.fr">sorlier@orange.fr</a>		Renata STANZANI <a href="mailto:rstanzani@laposte.net">rstanzani@laposte.net</a>	
Dunkerque	Michel LEIGNEL <a href="mailto:leignelmichel@orange.fr">leignelmichel@orange.fr</a>	Julie BECQUET <a href="mailto:Julie.becquet@allianz.fr">Julie.becquet@allianz.fr</a>	Stéphane LEMARIÉ <a href="mailto:lemarie.chastagnol@gmail.com">lemarie.chastagnol@gmail.com</a>	
Goeulzin	Guislaine DEFRAIN BASSET <a href="mailto:gemgoeulzin@gmail.com">gemgoeulzin@gmail.com</a>	Patrick LOOVOET (vice-président)		

		pat.lootvoet@orange.fr		
Inesis Golf Park	Delphine DANCOISNE <a href="mailto:delphinedancoisne@gmail.com">delphinedancoisne@gmail.com</a>	Damien MASQUELIER <a href="mailto:damien.masquelier@free.fr">damien.masquelier@free.fr</a>	Adrien DEBREYNE <a href="mailto:adrien.igp@gmail.com">adrien.igp@gmail.com</a>	Adrien DEBREYNE <a href="mailto:adrien.igp@gmail.com">adrien.igp@gmail.com</a> Matthieu LESCOZINSKI <a href="mailto:matthieu.igp@gmail.com">matthieu.igp@gmail.com</a>
Les Flandres	Antoine D'HERBIGNY <a href="mailto:antoine.dherbigny@gmail.com">antoine.dherbigny@gmail.com</a>	Pascal LATHULIERE <a href="mailto:lathuliere.p@orange.fr">lathuliere.p@orange.fr</a>		
Le Sart	Jory HENION <a href="mailto:Jory.hennion@villr-croix.fr">Jory.hennion@villr-croix.fr</a>	Vincent MORY <a href="mailto:vmory@immo-lacense.com">vmory@immo-lacense.com</a>	Louis COHEN-BOYER <a href="mailto:louisgolfpro@gmail.com">louisgolfpro@gmail.com</a>	
Lille Métropole	Pascal MAILLARD <a href="mailto:pasmaillard@free.fr">pasmaillard@free.fr</a>	Philippe SCHAAF <a href="mailto:pschaaf@free.fr">pschaaf@free.fr</a>	Damien ALLOUCHERY <a href="mailto:Damien.allouchery.contact@gmail.com">Damien.allouchery.contact@gmail.com</a>	Matthieu LESCOZINSKI Adrien DEBREYNE <a href="mailto:directeur.glm@gmail.com">directeur.glm@gmail.com</a>
Mérignies	Jean-Marc LARSONNIER <a href="mailto:president@as-merigniesgolf.com">president@as-merigniesgolf.com</a>	Vincent VERNOTTE <a href="mailto:vincent.vernotte@wanadoo.fr">vincent.vernotte@wanadoo.fr</a>	Thierry CHALLET <a href="mailto:Thierry5659@gmail.com">Thierry5659@gmail.com</a>	Emmanuel GAULIER <a href="mailto:emmanuel.gaulier@merigniesgolf.com">emmanuel.gaulier@merigniesgolf.com</a>
Mormal	Christophe LIENARD <a href="mailto:Christophe.lienard7@free.fr">Christophe.lienard7@free.fr</a>	Jean Luc SAUTIERES <a href="mailto:Jeanluc.sautieres@orange.fr">Jeanluc.sautieres@orange.fr</a>	Joelle SOUDAIS <a href="mailto:soudais.jjj@hotmail.com">soudais.jjj@hotmail.com</a>	Adam JONES <a href="mailto:adam.golfdemormal@gmail.com">adam.golfdemormal@gmail.com</a>
Thumeries	Yves DUBRETON <a href="mailto:Yves.dubreton@outlook.fr">Yves.dubreton@outlook.fr</a>	Franck DELFOUR <a href="mailto:Franck.delfour@golfdethumeries.fr">Franck.delfour@golfdethumeries.fr</a>	Jean Marc DEBYSER <a href="mailto:jeanmarcdebyser@wanadoo.fr">jeanmarcdebyser@wanadoo.fr</a> Marlyse SMITS <a href="mailto:marlysesmits@live.fr">marlysesmits@live.fr</a>	
Valenciennes	Philippe AUBECQ <a href="mailto:Philippe.aubecq@orange.fr">Philippe.aubecq@orange.fr</a>	Christian LECAILLE <a href="mailto:lecaille.christian@wanadoo.fr">lecaille.christian@wanadoo.fr</a>	Christophe PERRIN <a href="mailto:christoph.perrin@orange.fr">christoph.perrin@orange.fr</a>	
Vert Parc	Gilles BELLANGER <a href="mailto:gillesbellanger.vertparc@gmail.com">gillesbellanger.vertparc@gmail.com</a>		Pauline LIETARD <a href="mailto:paulinegolflevertparc@gmail.com">paulinegolflevertparc@gmail.com</a>	Sabine et Gilles BELLANGER <a href="mailto:accueil@golflevertparc.com">accueil@golflevertparc.com</a> <a href="mailto:sbellanger.golfduvertparc@yahoo.fr">sbellanger.golfduvertparc@yahoo.fr</a>

## COMPOSITION DES BUREAUX DES CLUBS DE L'OISE ET DE L' AISNE

Clubs	Président de l'association	Président de la commission sportive	Responsable de l'école de golf ou de la commission jeune	Directeur du club
Ailette	Philippe RICORDEAU <a href="mailto:p.ricordeau@digitalgroup.fr">p.ricordeau@digitalgroup.fr</a>	Gérard RIQUET <a href="mailto:riquet.dc@wanadoo.fr">riquet.dc@wanadoo.fr</a>	Romain JOLY <a href="mailto:rjoly@bluegreen.fr">rjoly@bluegreen.fr</a>	Romain JOLY <a href="mailto:rjoly@bluegreen.fr">rjoly@bluegreen.fr</a>
Apremont	Lala RAZAFIMAHEFA <a href="mailto:asgolfapremont@gmail.com">asgolfapremont@gmail.com</a>	Bernard GRISELIN <a href="mailto:bernard.griselin@orange.fr">bernard.griselin@orange.fr</a>	Lala RAZAFIMAHEFA <a href="mailto:asgolfapremont@gmail.com">asgolfapremont@gmail.com</a>	Sebastien REISKY <a href="mailto:sreisky@ugolf.eu">sreisky@ugolf.eu</a>
Champagne	Camille PIQUER <a href="mailto:golf.de.champagne@wanadoo.fr">golf.de.champagne@wanadoo.fr</a>		Camille PIQUER <a href="mailto:camille@golf-de-champagne.com">camille@golf-de-champagne.com</a>	Camille PIQUER <a href="mailto:camille@golf-de-champagne.com">camille@golf-de-champagne.com</a>
Chantilly	Laurent BAILLY <a href="mailto:laurent.bailly@golfdechantilly.com">laurent.bailly@golfdechantilly.com</a>	Jérôme BLANCHON <a href="mailto:jerome@blanchon.org">jerome@blanchon.org</a>	Sandrine CARRIER <a href="mailto:carriersandrine67@gmail.com">carriersandrine67@gmail.com</a>	Iñigo CEBALLOS IBANEZ <a href="mailto:Inigo.ceballos@golfdechantilly.com">Inigo.ceballos@golfdechantilly.com</a>
Château Humières	Olivier CATRAIN <a href="mailto:catrain.olivier@orange.fr">catrain.olivier@orange.fr</a>	Stéphane LEBOIS <a href="mailto:stephane.lebois@orange.fr">stephane.lebois@orange.fr</a>	<a href="mailto:contact@golfduchateau.com">contact@golfduchateau.com</a>	Fanny LABAIGT <a href="mailto:bfm.labaigt@gmail.com">bfm.labaigt@gmail.com</a>
Chaumont en Vexin	Eric PEUDECOEUR <a href="mailto:Eric.peudecoeur@orange.fr">Eric.peudecoeur@orange.fr</a>		Sophie GAULTIER <a href="mailto:sophie-gaultier@hotmail.com">sophie-gaultier@hotmail.com</a>	Hervé TAIEB <a href="mailto:golfdechaumont@gmail.com">golfdechaumont@gmail.com</a>
Forêt de Chantilly	Eric BETRANCOURT <a href="mailto:betrancourteric@gmail.com">betrancourteric@gmail.com</a>	Pascal DAILLY <a href="mailto:familledailly@montataire.net">familledailly@montataire.net</a>	Pascal DAILLY <a href="mailto:familledailly@montataire.net">familledailly@montataire.net</a>	Kathleen ROSENSTEIN <a href="mailto:krosenstein@ugolf.eu">krosenstein@ugolf.eu</a>
Lys Chantilly	Richard SAUVAGE <a href="mailto:asclubdulyschantilly@gmail.com">asclubdulyschantilly@gmail.com</a>	Richard SAUVAGE <a href="mailto:richardsauvage@wanadoo.fr">richardsauvage@wanadoo.fr</a>		Mickaël BATTEUX <a href="mailto:mickael@lys.golf">mickael@lys.golf</a>
Menneville	Alain ZAMPOLERI		Eric PEDURANT	Alain ZAMPOLERI

	<a href="mailto:christophe.techer@orange.fr">christophe.techer@orange.fr</a>	<a href="mailto:02asgm@gmail.com">02asgm@gmail.com</a>	<a href="mailto:eric.pedurant@laposte.net">eric.pedurant@laposte.net</a>	<a href="mailto:alain.zampoleri@orange.fr">alain.zampoleri@orange.fr</a>
Morfontaine	Jean-Baptiste CORRE <a href="mailto:morfontaine@wanadoo.fr">morfontaine@wanadoo.fr</a>	Antoine ARNAULT	Gilbert DE TURENNE <a href="mailto:gdeturenne@gmail.com">gdeturenne@gmail.com</a>	Jean DULOUT <a href="mailto:golf@golfdemorfontaine.fr">golf@golfdemorfontaine.fr</a>
Raray	Phillipe CAPPE <a href="mailto:philippe.cappe0022@orange.fr">philippe.cappe0022@orange.fr</a>	Bernard ROBIN <a href="mailto:bernard.robin15@sfr.fr">bernard.robin15@sfr.fr</a>	Philippe DONGNY <a href="mailto:dongny.philippe@wanadoo.fr">dongny.philippe@wanadoo.fr</a>	Fatima CORREIA <a href="mailto:fcorreia@exclusivgolf-raray.fr">fcorreia@exclusivgolf-raray.fr</a>
Rebetz	Franck LEVEAU <a href="mailto:coco.fl@wanadoo.fr">coco.fl@wanadoo.fr</a>	Romain LEPHILIBERT <a href="mailto:romain.lephilibert@gmail.com">romain.lephilibert@gmail.com</a>	Romain LEPHILIBERT <a href="mailto:romain.lephilibert@gmail.com">romain.lephilibert@gmail.com</a>	Jean-Yves GILLOUARD <a href="mailto:jyg@rebetz.com">jyg@rebetz.com</a>
Saint-Quentin en Mesnil	François PLICHON <a href="mailto:plichon.francois@gmail.com">plichon.francois@gmail.com</a>	Christian LESEUR <a href="mailto:leseur.christian@orange.fr">leseur.christian@orange.fr</a>	Maguy MASLARD <a href="mailto:maguymaslard@worldonline.fr">maguymaslard@worldonline.fr</a>  Bruno MARCHAND <a href="mailto:bruno.marchand@cegetel.net">bruno.marchand@cegetel.net</a>	
Templiers	Bruno CARETTI <a href="mailto:president@astgc.fr">president@astgc.fr</a>	Henri MAZIER <a href="mailto:henri.mazier@gmail.com">henri.mazier@gmail.com</a>	Henri MAZIER <a href="mailto:Henri.mazier@gmail.com">Henri.mazier@gmail.com</a>	
Soissons	<a href="mailto:asgusoissons@gmail.com">asgusoissons@gmail.com</a>	Nicolas MAURICE <a href="mailto:poupledingue@gmail.com">poupledingue@gmail.com</a>		Florent CHAPPART <a href="mailto:f.chappard@ville-soissons.fr">f.chappard@ville-soissons.fr</a>
Val Secret	Philippe CHEVALLIER <a href="mailto:philippe.chevallier13@wanadoo.fr">philippe.chevallier13@wanadoo.fr</a>		Philippe CHEVALLIER <a href="mailto:philippe.chevallier13@wanadoo.fr">philippe.chevallier13@wanadoo.fr</a>	Thibault LENAERTS <a href="mailto:tlenaerts@golfvalsecret.com">tlenaerts@golfvalsecret.com</a> <a href="mailto:contact@golfvalsecret.com">contact@golfvalsecret.com</a>

## COMPOSITION DES BUREAUX DES CLUBS DU PAS DE CALAIS

Clubs	Président de l'association	Président de la commission sportive	Responsable de l'école de golf ou de la commission jeune	Directeur du club
AA Saint Omer	Hervé MOLMY <a href="mailto:Herve.molmy@gmail.com">Herve.molmy@gmail.com</a>	Patrice PIGNIEZ <a href="mailto:pigniezp@yahoo.com">pigniezp@yahoo.com</a>	Roger MORTIER <a href="mailto:roger.mortier@najeti.com">roger.mortier@najeti.com</a>	Roger MORTIER <a href="mailto:roger.mortier@najeti.com">roger.mortier@najeti.com</a>
Arras	Christophe DEMEY <a href="mailto:c.demey@free.fr">c.demey@free.fr</a> <a href="mailto:asso.golf@arras-golf-resort.com">asso.golf@arras-golf-resort.com</a>	Frédéric PAUL <a href="mailto:Mamouth25@yahoo.fr">Mamouth25@yahoo.fr</a>	Carole LECOQC	Richard DESORT <a href="mailto:Richard.desort@golfdarras.com">Richard.desort@golfdarras.com</a>
Berck	Thomas BAUDESSON <a href="mailto:as.golfdeberck@gmail.com">as.golfdeberck@gmail.com</a>			Alain LENOIR
Béthune	Manuel LAUWERS <a href="mailto:Asgcb1996@gmail.com">Asgcb1996@gmail.com</a>	Manuel LAUWERS <a href="mailto:Asgcb1996@gmail.com">Asgcb1996@gmail.com</a>	Frédérique BUCHWALD <a href="mailto:fbgolfdebethune@gmail.com">fbgolfdebethune@gmail.com</a>	Didier MERLOT <a href="mailto:dmgolfdebethune@gmail.com">dmgolfdebethune@gmail.com</a>
Cap Golf Club du Bois Ruminghem	Bernard CECHOWSKI <a href="mailto:Bernard.cechowski@orange.fr">Bernard.cechowski@orange.fr</a>	Thorir THORISSON <a href="mailto:thorisson67@gmail.com">thorisson67@gmail.com</a>	Ludovic DEPLEDT <a href="mailto:ludo.depledt@hotmail.com">ludo.depledt@hotmail.com</a>	Géraldine CANET-TISSERAND <a href="mailto:gcanet@capgolfclub.fr">gcanet@capgolfclub.fr</a>
Hardelot		Olivier TAHON <a href="mailto:otahoun@wanadoo.fr">otahoun@wanadoo.fr</a>	Fabien BOUTILLIER <a href="mailto:fabien.boutillier@hotmail.fr">fabien.boutillier@hotmail.fr</a>	Xavier Pierre <a href="mailto:xpsix@resonance.golf">xpsix@resonance.golf</a>
Le Touquet	Philippe TIRY <a href="mailto:philippetiry@orange.fr">philippetiry@orange.fr</a>	Eric DEBONNET <a href="mailto:ericdebonnet1@gmail.com">ericdebonnet1@gmail.com</a>	Pierre DELATTRE <a href="mailto:p.delattre2@wanadoo.fr">p.delattre2@wanadoo.fr</a>	Charles DEBRUYNE <a href="mailto:cdebruyne@resonance.golf">cdebruyne@resonance.golf</a>
Olhain	Didier DIETHMANN <a href="mailto:didier.diethmann@sfr.fr">didier.diethmann@sfr.fr</a>	Didier HOCHIN <a href="mailto:didier.hochin@gmail.com">didier.hochin@gmail.com</a>	Frédéric LASAK <a href="mailto:Frederic.lasak@orange.fr">Frederic.lasak@orange.fr</a>	Yannick AUDINEAU <a href="mailto:direction@parcdolhain.fr">direction@parcdolhain.fr</a>
Wimereux	Valérie SOBIERJSKI <a href="mailto:golf@pas-de-calais.com">golf@pas-de-calais.com</a>	Laure DUBROEUCQ <a href="mailto:lauredesaintcyr@hotmail.com">lauredesaintcyr@hotmail.com</a>	Laure DUBROEUCQ <a href="mailto:lauredesaintcyr@hotmail.com">lauredesaintcyr@hotmail.com</a>	Nicolas BOUZIN <a href="mailto:nicolas@golf-wimereux.com">nicolas@golf-wimereux.com</a>

### COMPOSITION DES BUREAUX DES CLUBS DE LA SOMME

Clubs	Président de l'association	Président de la commission sportive	Responsable de l'école de golf ou de la commission jeune	Directeur du club
Amiens	Cyril GUEUDET <a href="mailto:cgueudet@gmail.com">cgueudet@gmail.com</a>	Laurent HURÉ <a href="mailto:lhure@adequation-patrimoine.com">lhure@adequation-patrimoine.com</a>	Claude GALEMPOIX <a href="mailto:cgalempoix@gmail.com">cgalempoix@gmail.com</a> Hervé PETIT <a href="mailto:hpetit80@gmail.com">hpetit80@gmail.com</a>	Etienne MARQUETTE <a href="mailto:direction@golfamiens.fr">direction@golfamiens.fr</a>
Belle Dune	Eric BOHRER <a href="mailto:Eric.bohrer@nitsugua.org">Eric.bohrer@nitsugua.org</a>	Daniel CRESSEAUX <a href="mailto:danielcresseaux@icloud.com">danielcresseaux@icloud.com</a>	Euloge HOTAB <a href="mailto:eulogehotab@baiedesomme.fr">eulogehotab@baiedesomme.fr</a>	Georges LERICHE <a href="mailto:georgesleriche@baiedesomme.fr">georgesleriche@baiedesomme.fr</a>
Namport Saint-Martin	Jean-Pierre PAYEN <a href="mailto:jpptigre@free.fr">jpptigre@free.fr</a>	Nicolas WEBER <a href="mailto:nico2weber@gmail.com">nico2weber@gmail.com</a>	Philippe MABUT <a href="mailto:philippemabut@icloud.com">philippemabut@icloud.com</a>	Laurence BECU <a href="mailto:laurence.becu@wanadoo.fr">laurence.becu@wanadoo.fr</a>
Salouel	Patrick HOURIEZ <a href="mailto:patrick.houriez@fidal.com">patrick.houriez@fidal.com</a>	Christophe CADART <a href="mailto:christophecadart@gmail.com">christophecadart@gmail.com</a>	David SEME <a href="mailto:davidseme@gmail.com">davidseme@gmail.com</a>	

## LISTE DES ARBITRES DE LA LIGUE

Nom de l'arbitre	Mail	Tel	Titre	Club
Mathieu AVART	<a href="mailto:mathieu.avart@hotmail.fr">mathieu.avart@hotmail.fr</a>	06 67 15 17 26	AL	St Omer
Bruno BAERT	<a href="mailto:brbaert@gmail.com">brbaert@gmail.com</a>	07 82 71 23 32	AL	Le Touquet
Benoît BAPPEL-CUNNINGTON	<a href="mailto:benoit.bappel@gmail.com">benoit.bappel@gmail.com</a>	07 85 56 33 04	ALS	Caen
Yuren BECART	<a href="mailto:yuren@me.com">yuren@me.com</a>	06 45 05 35 70	AL	Valenciennes
Bruno BLANCKAERT	<a href="mailto:Blanckaert.bruno@wanadoo.fr">Blanckaert.bruno@wanadoo.fr</a>	07 78 14 61 02	AFS	Dunkerque
Eric BLAS	<a href="mailto:erblas@wanadoo.fr">erblas@wanadoo.fr</a>	06 20 52 85 01	ALS	St Omer
CARETTI Bruno	<a href="mailto:bruno.caretti@hotmail.fr">bruno.caretti@hotmail.fr</a>	06 45 53 94 93	ALS	Templiers
Catherine CHAVEROCHE	<a href="mailto:chaveroche.catherine1@sfr.fr">chaveroche.catherine1@sfr.fr</a>	06 11 94 68 07	AF	Lille Métropole
Hervé CORNETTE	<a href="mailto:herve.cornette@laposte.net">herve.cornette@laposte.net</a>	06 52 62 79 98	AL	Lille Métropole
Pierre COURTOIS	<a href="mailto:pcourtois.arbitrage@outlook.com">pcourtois.arbitrage@outlook.com</a>	06 70 92 25 29	AF	Dunkerque
Gilles CRUCHON	<a href="mailto:gilles.cruchon@gmail.com">gilles.cruchon@gmail.com</a>	06 61 53 30 78	AL - AFS	Le Sart
Caroline DELACOUR	<a href="mailto:delacourcaroline@gmail.com">delacourcaroline@gmail.com</a>	06 85 30 53 37	AL	Ailette
Emmanuel DELAVAL	<a href="mailto:em.delaval@free.fr">em.delaval@free.fr</a>	06 60 97 84 28	Directeur de tournoi National/Formateur	Le Sart
Jérôme FERTÉ	<a href="mailto:jerome.ferte@orange.fr">jerome.ferte@orange.fr</a>	06 81 10 35 50	AL	Ailette
Pascal GRESSIER	<a href="mailto:Pascal.gressier@cegetel.net">Pascal.gressier@cegetel.net</a>		AL	Bois des Retz
Alexandre HENNEQUIN	<a href="mailto:alexandre.hennequin@yahoo.fr">alexandre.hennequin@yahoo.fr</a>	06 06 61 84 82	AL	Lille Métropole
Michel HERMAN	<a href="mailto:herman.chauny@orange.fr">herman.chauny@orange.fr</a>	06 81 97 59 15	AF	Ailette
Jean Yves JAGODZINSKI	<a href="mailto:jyjadodzinski@laposte.net">jyjadodzinski@laposte.net</a>	06 82 83 58 37	ALS	Lille Métropole
Alexis KOUNDE	<a href="mailto:alexis.kounde@bbox.fr">alexis.kounde@bbox.fr</a>	06 19 02 83 45	AL	Apremont



<b>Sabine BULANT</b>	Amiens	OBEC
<b>Benoit CLATOT</b>	Les Templiers	OBEC
<b>Valérie COUSIN</b>	Lille Métropole	OBEC
<b>Daniel CRESSEAUX</b>	Belle Dune	OBEC
<b>Pascal DELATTRE</b>	Thumeries	OBEC
<b>Jacques FACHEURE</b>	Thumeries	OBEC
<b>Jean Michel GILLARD</b>	Thumeries	OBEC
<b>Pierre GIRAULT</b>	Lys Chantilly	OBEC
<b>Francine GUILLOT</b>	Vert Parc	OBEC
<b>Sabine LAGRISE</b>	Mérignies	OBEC
<b>Pascal MAILLARD</b>	Lille Métropole	OBEC
<b>Maguy MASLARD</b>	Saint Quentin	OBEC
<b>André OTTEVAERE</b>	Le Touquet	OBEC
<b>Jacqueline SEISEL</b>	Thumeries	OBEC + Formateur
<b>Etienne TURBOT</b>	Valenciennes	OBEC + Formateur
<b>Philippe BAZIN</b>	Brigode	OSEC
<b>Sylvie HOULET</b>	Hardelot	OSEC
<b>Juliette PEIRIS</b>	Arras	OSEC
<b>Charles TAVIAUX</b>	Mormal	OSEC
<b>Jean TRICOT</b>	Mérignies	OSEC

## NOMS & PRÉNOMS DES PROS-ENSEIGNANTS

Clubs	Nom & Prénom	Nom & Prénom	Nom & Prénom	Nom & Prénom
AA Saint Omer	Chloé GORCZYCA <a href="mailto:gorcyczachloe@gmail.com">gorcyczachloe@gmail.com</a> 06 87 67 84 24	Arnaud SEGUIN <a href="mailto:arnaudseguin@hotmail.com">arnaudseguin@hotmail.com</a>		
Ailette	Romain JOLY <a href="mailto:ens.ailette@bluegreen.fr">ens.ailette@bluegreen.fr</a> 06.98.02.47.60			
Amiens	Leo PRUVOST <a href="mailto:42l.pruvost@gmail.com">42l.pruvost@gmail.com</a> 06 40 74 96 81	Mathieu DUFAU-SANSOT <a href="mailto:mathieu.dufau.sansot@gmail.com">mathieu.dufau.sansot@gmail.com</a> 06.73.12.17.67		
Apremont	Gabriel ELHAIK <a href="mailto:ehlaikgabriel251160@gmail.com">ehlaikgabriel251160@gmail.com</a> 07 82 67 59 10			
Arras	Thomas CHAPELLE 06 80 78 81 41			
Belle Dune	Adrien DUBOIS <a href="mailto:Adubois.progolf@gmail.com">Adubois.progolf@gmail.com</a> 06 34 18 13 58			
Béthune	Jean-François KRZYWANSKI <a href="mailto:jeffgolf@orange.fr">jeffgolf@orange.fr</a> 06.30.40.26.61			
Bois des Retz	Jean Marc RIBEROL <a href="mailto:jmriberol@yahoo.fr">jmriberol@yahoo.fr</a> 06.09.89.80.61			
Bondues	Bruno PETIT	Benjamin RÉGENT	Jimmy MONFORT	François LEROY

	<a href="mailto:bruno.petit3@club-internet.fr">bruno.petit3@club-internet.fr</a> 06.09.51.21.24	<a href="mailto:benjaminregentpro@golfdebondues.com">benjaminregentpro@golfdebondues.com</a> 06.63.33.49.38	<a href="mailto:jimmymonfort@dbmail.com">jimmymonfort@dbmail.com</a> 06.82.78.72.48	<a href="mailto:francois.leroy-pro@laposte.net">francois.leroy-pro@laposte.net</a> 06.31.04.98.14
	Thibault NOLLET <a href="mailto:thibaulny@golfdebondues.com">thibaulny@golfdebondues.com</a> 06 50 12 53 27	Lancelot SALISBURY <a href="mailto:Lancelotsalisbury.pro@gmail.com">Lancelotsalisbury.pro@gmail.com</a> 06 95 16 41 92		
Brigode	Philippe DELOBELLE <a href="mailto:ph.delobelle@wanadoo.fr">ph.delobelle@wanadoo.fr</a> 06.08.93.78.23	Camille BLANC <a href="mailto:enseignementgolfdebrigode@gmail.com">enseignementgolfdebrigode@gmail.com</a> 06.30.03.46.38	Quentin BARON <a href="mailto:quentin.baron59@gmail.com">quentin.baron59@gmail.com</a>	
Cambrai	Nicolas LEMAITRE <a href="mailto:nicolasprobdr@gmail.com">nicolasprobdr@gmail.com</a> 06.60.71.89.44	Mathis GOZDECKI <a href="mailto:Goz1973@gmail.com">Goz1973@gmail.com</a>		
Champagne	Bruce PERSEVAL			
Chantilly	Patrice LEGLISE <a href="mailto:patriceleglise@hotmail.fr">patriceleglise@hotmail.fr</a> 06.81.54.57.53	Charles BERAUD <a href="mailto:charlesberaud60@gmail.com">charlesberaud60@gmail.com</a> 06.37.74.89.06	Hugues GIVRE <a href="mailto:hugues-givre@orange.fr">hugues-givre@orange.fr</a> 06.08.60.94.53	Richard GEBICKI <a href="mailto:rgebicki@gmail.com">rgebicki@gmail.com</a> 06.66.62.70.95
Chaumont en Vexin				
Dunkerque	Abdel AZFI <a href="mailto:Azfi.danten@yahoo.fr">Azfi.danten@yahoo.fr</a>			
Forêt de Chantilly	Julien ARVEUX <a href="mailto:jarveux@gmail.com">jarveux@gmail.com</a> 06.75.93.60.09			
Hardelot	Pierre-Henri BRUMENT 07 60 15 99 21 <a href="mailto:brumentpierre@yahoo.fr">brumentpierre@yahoo.fr</a>			
Humières	Valentin HOUSSA <a href="mailto:Valentin.houssa@gmail.com">Valentin.houssa@gmail.com</a> 06.76.74.43.99			

Inesis Golf Park	Maxime PENA <a href="mailto:enseignement.igp@gmail.com">enseignement.igp@gmail.com</a> 06.03.79.97.45	Kevin BAHON <a href="mailto:Bahon.kevin@orange.fr">Bahon.kevin@orange.fr</a> 06 45 25 21 93		
Les Flandres	Christian VERROUGSTRAETE			
Le Sart	Louis COHEN-BOYER <a href="mailto:louisgolfpro@gmail.com">louisgolfpro@gmail.com</a> 06.70.79.05.47	Lucas DERVILLE <a href="mailto:Ld.derville@gmail.com">Ld.derville@gmail.com</a> 06 65 94 90 80		
Le Touquet	Didier BEHIN <a href="mailto:behin.didier@wanadoo.fr">behin.didier@wanadoo.fr</a> 06.70.17.69.38	Daphnée LESUR <a href="mailto:daphne.lesur@wanadoo.fr">daphne.lesur@wanadoo.fr</a> 06 87 09 18 91	Bertrand PINARD <a href="mailto:Bertrand_pinard@yahoo.fr">Bertrand_pinard@yahoo.fr</a>	Pierre MENGELLE <a href="mailto:mengelle.pierre@gmail.com">mengelle.pierre@gmail.com</a> 06.74.00.78.44
Lille Métropole	Hippolyte NOTARDONATO <a href="mailto:enseignement.glm@gmail.com">enseignement.glm@gmail.com</a> 06.19.76.28.03	Clément MONNIER <a href="mailto:Clement.monnier76@gmail.com">Clement.monnier76@gmail.com</a> 07 67 80 89 36		
Lys Chantilly	Jérémy GOERGEN <a href="mailto:jeremygoergen.propga@gmail.com">jeremygoergen.propga@gmail.com</a> 07.50.60.51.50	Joffrey PENELON <a href="mailto:joffreypenelon@gmail.com">joffreypenelon@gmail.com</a> 06 31 01 18 21		
Menneville	Eric PEDURANT <a href="mailto:eric.pedurant@laposte.net">eric.pedurant@laposte.net</a> 07.77.79.27.22			
Mérignies	Thierry CHALLET Thierry5659@gmail.com	Justine ROYER <a href="mailto:jrjustineroyer@gmail.com">jrjustineroyer@gmail.com</a>		
Morfontaine	Julien MALAFOSSE <a href="mailto:malafossejulien@me.com">malafossejulien@me.com</a> 06.77.91.85.70			
Mormal	Christophe BATAILLE <a href="mailto:bataillechristophe@orange.fr">bataillechristophe@orange.fr</a> 06.83.94.25.58	Mathéo GOURJON <a href="mailto:Math.gourjon@icloud.com">Math.gourjon@icloud.com</a> 07 81 28 74 06		
Namport Saint-Martin	Philippe MABUT <a href="mailto:philippemabut@icloud.com">philippemabut@icloud.com</a> 07.77.25.44.51			

Olhain	Kevin CONDON <a href="mailto:progolf@parcdolhain.fr">progolf@parcdolhain.fr</a> 06.41.06.75.35		
Raray	Pierre OFFREDI <a href="mailto:pierre.offredi@gmail.com">pierre.offredi@gmail.com</a> 06.88.78.51.23		
Rebetz	Benjamin FORGES <a href="mailto:b.forges@orange.fr">b.forges@orange.fr</a> 06.29.84.01.33		
Ruminghem	Ludovic DEPLEDT <a href="mailto:ludo.depledt@hotmail.com">ludo.depledt@hotmail.com</a> 06.87.59.97.04		
Saint-Quentin Mesnil	Antoine CHARPENTIER <a href="mailto:antoinecharpentiergolf@gmail.com">antoinecharpentiergolf@gmail.com</a> 06.45.88.05.52		
Salouel	Christophe FACHON <a href="mailto:christophefachon@gmail.com">christophefachon@gmail.com</a> 06.42.20.23.20		
Templiers	Romain DAGORNO <a href="mailto:rdagorno@gardengolf-templiers.fr">rdagorno@gardengolf-templiers.fr</a>		
Thumeries	Bruno TIRADON <a href="mailto:btiradon@free.fr">btiradon@free.fr</a> 06.83.62.52.80	Laurent MESSIO <a href="mailto:laurentmessio@hotmail.com">laurentmessio@hotmail.com</a> 06.83.25.81.89	
Valenciennes	Jean-Marc RIBEROL <a href="mailto:jmriberol@yahoo.fr">jmriberol@yahoo.fr</a> 06.09.89.80.61	Morgan CAILLAUX <a href="mailto:morgancaillaux@hotmail.com">morgancaillaux@hotmail.com</a>	
Val Secret	Hérve ROSSIGNOL <a href="mailto:rvrossignol@yahoo.fr">rvrossignol@yahoo.fr</a> 06.85.97.71.64		

Vert Parc	Gautier GRIMONPONT <a href="mailto:ggolftraining@gmail.com">ggolftraining@gmail.com</a> 06.84.10.32.78			
Wimereux	Alexandre DEVAUX <a href="mailto:alexprogolf72@gmail.com">alexprogolf72@gmail.com</a> 06.22.23.15.49	Antoine PUTOD <a href="mailto:golfpro.tony.putod@gmail.com">golfpro.tony.putod@gmail.com</a> 06.01.17.45.83	Adrien DUBOIS <a href="mailto:adubois.progolf@gmail.com">adubois.progolf@gmail.com</a> 06.34.18.13.58	

## CATÉGORIES D'ÂGES 2026

DAMES			
Catégorie nationale	Millésime	Age	Catégorie internationale
Enfants	De 2026 à 2018	De 0 à 8 ans	Girls
U9 (Poucets 1)	2017	9 ans	Girls
U10 (Poucets 2)	2016	10 ans	Girls
U11 (Poussins 1)	2015	11 ans	Girls
U12 (Poussins 2)	2014	12 ans	Girls
U14 (Benjamins 1)	2013	13 ans	Girls
U14 (Benjamins 2)	2012	14 ans	Girls
U16 (Minimes 1)	2011	15 ans	Girls
U16 (Minimes 2)	2010	16 ans	Girls
U18 (Cadets 1)	2009	17 ans	Girls
U18 (Cadets 2)	2008	18 ans	Girls
Adultes	De 2007 à 2005	De 19 à 21 ans	Ladies Junior
Adultes	De 2004 à 2002	De 22 à 24 ans	Amateurs
Mid-Amateurs	De 2001 à 1977	De 25 à 49 ans	Amateurs
Mid-Amateurs 2	De 1986 à 1977	De 40 à 49 ans	Amateurs
Séniors	De 1976 à 1967	De 50 à 59 ans	Séniors
Séniors 2	1966 et moins	De 60 ans et plus	Séniors

MESSIEURS			
Catégorie nationale	Millésime	Age	Catégorie internationale
Enfants	De 2026 à 2018	De 0 à 8 ans	Boys
U9 (Poucets 1)	2017	9 ans	Boys
U10 (Poucets 2)	2016	10 ans	Boys
U11 (Poussins 1)	2015	11 ans	Boys
U12 (Poussins 2)	2014	12 ans	Boys
U14 (Benjamins 1)	2013	13 ans	Boys
U14 (Benjamins 2)	2012	14 ans	Boys
U16 (Minimes 1)	2011	15 ans	Boys
U16 (Minimes 2)	2010	16 ans	Boys
U18 (Cadets 1)	2009	17 ans	Boys
U18 (Cadets 2)	2008	18 ans	Boys
Adultes	De 2007 à 2005	De 19 à 21 ans	Youths
Adultes	De 2004 à 2002	De 22 à 24 ans	Amateurs
Mid-Amateurs	De 2001 à 1987	De 25 à 39 ans	Amateurs
Mid-Amateurs 2	De 1986 à 1977	De 40 à 49 ans	Amateurs
Séniors	De 1976 à 1967	De 50 à 59 ans	Séniors
Séniors 2	1966 et moins	De 60 ans et plus	Séniors

## LISTE DES EQUIPES EN DIVISIONS NATIONALES en 2026

1ère division	2ème division	3ème division	4ème division	Promotion 2026	
<b>Divisions Dames</b>					
<b>24H Le Mans</b>	Poule A : Mérygnies	Poule B : Lille Métropole		En Normandie : Lery Poses	Clubs non promus en division, ayant participé à la Promo 2025
(1) Amiens	Mérygnies	(1) Dunkerque		Inscriptions sur Extranet, si (+) de 12 clubs = pré-promotion en HDF	Apremont
(1) Bondues		Hardelot			Cambresis
Brigode		Le Sart			Douais Bois des R
Chantilly		Lille Métropole			Forêt de Chantilly
		Lys Chantilly			Inésis Golf Parc
					Mormal
					Raray
					St Quentin/Mesnil
					Clubs descendants en promotion en 2026
					Château Humières
					Les Templiers
					Champagne (scratch)
					Le Touquet (scratch)
					St Omer (scratch)
<b>Divisions Mid Amateurs Dames</b>					
<b>1ère division</b>	<b>2ème division</b>	<b>3ème division</b>		<b>Promotion 2026</b>	Clubs non promus en division, ayant participé à la Promo 2025
<b>Royan</b>	Poule A : Havre Octeville S/Mer	Poule A : Villarceaux		Zone A : Lery Poses Zone B : Château	Clubs non promus en division, ayant participé à la Promo 2025
Bondues	Amiens	(1) Dunkerque		Inscriptions sur Extranet	Apremont
Chantilly	(1) Brigode	(1) Forêt de Chantilly			St Omer
	(2) Hardelot	Le Sart			Clubs descendants en promotion en 2026
	Mérygnies	(FFG) Lille Metropole			Inesis Golf Parc
		Lys Chantilly			
		(1) Mormal			
		(FFG) Raray			
		Wimereux			
<b>Divisions Séniors Dames</b>					
<b>1ère division</b>	<b>2ème division</b>	<b>3ème division</b>		<b>Promotion 2026</b>	Clubs non promus en division, ayant participé à la Promo 2025
<b>Granville</b>	Poule A : Coutainville	Poule A : Nantes Vigneux		Zone A : Les Vigiers Zone B : Val-Grand	Clubs non promus en division, ayant participé à la Promo 2025
(1) Chantilly	Amiens	Ailette		Inscriptions sur Extranet	Belle Dune
	Bondues	(1) Apremont			Rebetz
	Hardelot	Brigode			Templiers
	(2) Le Touquet	Lille Métropole (FFG)			
	Lys Chantilly	(1) Le Sart			
	Mérygnies	(1) Wimereux			
	Raray				
<i>En 2026, pas de division Seniors 2 Dames, juste un championnat</i>					
<b>Divisions moins 17 ans Filles (U16)</b>					
<b>1ère division</b>	<b>2ème division</b>			<b>Promotion 2026</b>	Clubs non promus en division, ayant participé à la Promo 2025
<b>Toulouse</b>	Orleans Limère			Zone A : Isabella Zone B : Albret	Clubs non promus en division, ayant participé à la Promo 2025
Bondues				Inscriptions sur Extranet	Amiens
(1) Brigode					Lille Métropole
(1) Chantilly					Lys Chantilly
					Mormal
					Raray
					Wimereux
					Clubs descendants en promotion en 2026
					Mérygnies

- (1) montée
- (2) descente

1ère division	2ème division	3ème division	4ème division	Promotion 2026	
<b>Divisions Messieurs</b>					
Omaha Beach	Poule A : Aix les Bains Poule B : Ile D'Or	Poule B : Lys Chantilly	Poule B : Mormal Poule F : Faulquemont	En Normandie : <i>Etretat</i>	Clubs non promus en division, ayant participé à la Promo 2025
Chantilly	Amiens	Ailette	Apremont	Inscriptions sur Extranet, si (+) de 12 clubs = pré-promotion en HDF	Bois de Rumingham
	Bondues	Brigode	Belle Dune		Cambrésis
	(1) Le Sart	(1) Forêt de Chantilly	Champagne		Les Templiers
	(A) Mérignies	(1) Lys Chantilly	(1) Dunkerque		Nampont St Martin
		Morfontaine	(2) Hardelot		Olhain
		Valenciennes	(2) Le Touquet		St Quentin/Mesnil
			(1) Thumeries		St Omer
			Lille Métropole		Salouel
			(1) Mormal		Inesis Golf Parc
			Menneville		Clubs descendants en promotion en 2026
			(2) Raray		Arras
			Rebetz		Douais Le Bois des R
			Wimereux		Château Humières
<b>Divisions des Equipes 2 Messieurs</b>					
1ère division	2ème division			Promotion 2026	Clubs non promus en division, ayant participé à la Promo 2025
<i>Ariege</i>	<i>La Sorelle</i>			<i>Troyes la Cordelière</i>	
Amiens	(1) Brigode			Inscriptions sur Extranet	Ailette
Bondues	(1) Hardelot				Rebetz
Chantilly					Wimereux
Le Sart					Clubs descendants en promotion en 2026
Mérignies					Lille Métropole
<b>Divisions Mid Amateurs Messieurs</b>					
1ère division	2ème division	3ème division	4ème division	Promotion 2026	Clubs non promus en division, ayant participé à la Promo 2025
<i>Campagne</i>	Poule A : <i>Domont</i>	Poule A : <i>Rennes</i> Poule B : <i>Château de Rochefort</i>	Poule B : <i>Dunkerque</i>	<i>HDF : Rumingham</i>	
Amiens	(2) Chantilly	Brigode	(1) Apremont	Inscriptions sur Extranet, si (+) de 12 clubs = pré-promotion en HDF	Bois de Rumingham
(1) Bondues	(1) Le Touquet	(1) Hardelot	(1) Belle Dune		Cambrésis
		(2) Le Sart	Château Humières		Menneville
		(1) Lys Chantilly	Douais, le Bois des Retz		Mormal
		(2) Mérignies	(1) Dunkerque		Nampont St Martin
		Wimereux	(1) Forêt de Chantilly		St Quentin
			Inesis Golf Parc		Olhain
			(2) Lille Métropole		Soissons
			Rebetz		Valenciennes
			Thumeries		Clubs descendants en promotion en 2026
					Ailette (scratché)
					Arras
					Champagne
					Raray (scratché)
				St Omer	
				Vert Parc	

(1) montée  
(2) descente

1ère division	2ème division	3ème division	4ème division	Promotion 2026	
<b>Divisions Séniors Messieurs</b>					
1ère division	2ème division	3ème division	4ème division	Promotion 2026	Clubs non promus en division, ayant participé à la Promo 2025
<i>Golf Club de Lyon</i>	Poule A : <i>Saint Malo</i>	Poule B : Nancy Aingeray	Poule B : Le Sart Poule E : Caen Garcelles	<i>HDF : Cambresis</i>	
Morfontaine	Bondues	(1) Apremont	Ailette	Inscriptions sur Extranet, si (+) de 12 clubs = pré-promotion en HDF	Chaumont en Vexin
(1) Chantilly	Le Touquet	Amiens	Brigode		Forêt de Chantilly
	(2) Mérygnies	Arras	(E) Château Humières		St Omer
		Hardelot	(1) Douaisis, le Bois des Ret		Namport St Martin
			Dunkerque		Valenciennes
			Le Sart		Les Templiers
			Lille Métropole		Salouel
			Lys Chantilly		
			Mormal		
			Olhain		
			(1) Rebetz		
			(1) St Quentin Mesnil		
			Thumeries		
			Wimereux		
<b>Divisions Séniors 2 Messieurs</b>					
1ère division	2ème division	3ème division		Promotion 2026	Clubs non promus en division, ayant participé à la Promo 2025
<i>Sable Solesmes</i>	Poule A : <i>Dieppe</i>	Poule A : <i>Pruneville</i>		<i>A : Cholet</i>	
				<i>B : Chalons en Chamapgne</i>	Arras
Bondues	Amiens	(1) Dunkerque		Inscriptions sur Extranet	Belle Dune
Chantilly	(1) Apremont	(1) Lille Metropole			Forêt de Chantilly
	Le Touquet	Lys Chantilly			Rebetz
	(1) Mérygnies	St Quentin			Templiers
	Morfontaine	Wimereux			Clubs descendants en promotion en 2026
	Raray				Ailette
					Mormal
<b>Divisions Séniors 3 Messieurs</b>					
1ère division	2ème division			Promotions 2026	Clubs non promus en division, ayant participé à la Promo 2025
<i>Albi</i>	<i>Guerande</i>			<i>A : Nivernais</i>	
				<i>B : Haute Auvergne</i>	Bondues
Chantilly	Amiens			Inscriptions sur Extranet	Mérygnies
Morfontaine	(1) Ailette				Clubs descendants en promotion en 2026
Wimereux					Arras
					Lys Chantilly
<b>Divisions moins 17 ans Garçons (U16)</b>					
1ère division	2ème division	3ème division		Promotion 2026	Clubs non promus en division, ayant participé à la Promo 2025
<i>Sables Solesmes</i>	Poule B : <i>Golf National</i>	Poule B : <i>Roissy</i>		<i>HDF : Lys Chantilly</i>	
Bondues	(1) Amiens	Brigode		Inscriptions sur Extranet	Apremont
Chantilly	Mérygnies	Le Sart			Les Templiers
	(1) Wimereux	Lille Métropole			Lys Chantilly
		Raray			Rebetz
		(1) Le Touquet			Ruminghem
					St Quentin
					Clubs descendants en promotion en 2026
				X	

## REGLEMENT COMMUN A TOUTES LES COMPÉTITIONS DE LA LIGUE

La Ligue des Hauts de France se réserve le droit de modifier tout ou partie des règlements.

### DEROULEMENT DES EPREUVES :

Les dispositions (tableau officiel, balle, téléphones portables, voiturettes, comportement, retard au départ, jeu lent, abandons, recording, règles d'entraînement, etc...) du Vadémécum de la FFG sont applicables à toutes les épreuves de la Ligue de Golf des Hauts de France.

### REGLEMENT PARTICULIER DES EPREUVES :

Le règlement particulier des épreuves complète les règlements généraux des épreuves fédérales, le règlement spécifique des épreuves inter-régionales ainsi que le présent règlement commun à toutes les compétitions de la ligue.

Les conditions du règlement particulier priment sur celles des règlements généraux et spécifiques.

### INSCRIPTIONS :

Sauf disposition autre figurant au règlement particulier de l'épreuve, toutes les inscriptions (équipes, équipiers, joueurs pour les compétitions Jeunes) se font sur Extranet (<http://xnet.ffgolf.org>) et ne sont validées qu'à réception du règlement du droit d'engagement correspondant avant la date limite fixée dans le règlement particulier.

Pour les épreuves par équipes, le club peut inscrire un nombre de joueurs égal au double du nombre de joueurs prévus pour jouer le ou les tours de stroke play (sauf épreuves corporatives). Les joueurs prenant le départ doivent obligatoirement figurer sur la fiche de composition d'équipe remise au Comité de l'épreuve lors de la réunion des capitaines

### CONDITIONS DE PARTICIPATION :

Sauf disposition autre figurant au règlement particulier de l'épreuve (épreuve ouverte aux professionnels par exemple), les conditions de participation sont celles figurant au règlement général des épreuves fédérales.

### HORAIRES DE DEPART :

Sauf disposition autre figurant au règlement particulier de l'épreuve, les horaires de départ sont fixés par le Comité de l'épreuve et doivent être conformes au vademecum fédéral.

### INDEX :

Sauf disposition autre figurant au règlement particulier de l'épreuve, l'index pris en compte est celui détenu à la date limite d'inscription des équipiers ou des joueurs.

Pour le calcul des résultats, Fléole prend en compte l'index détenu au jour de la compétition.

### COMITE DE L'EPREUVE :

Sauf disposition autre figurant au règlement particulier de l'épreuve, le Comité est constitué de 3 membres minimum, présents sur le terrain pendant la durée de la compétition :

- un représentant du club recevant l'épreuve
- un représentant du corps arbitral, désigné par la Ligue
- un représentant de la ligue (qui peut être un des autres arbitres)

Dans les conditions définies par les règles de golf, seuls le ou les arbitres désignés pour l'épreuve par la Ligue ont autorité pour donner une décision sur les Règles, qu'ils fassent partie ou non du Comité de l'Epreuve ; les responsabilités du Comité sont définies à la Règle 20.

Le Comité se réserve le droit d'annuler l'épreuve, de la faire jouer sur un nombre de jours inférieur à celui prévu au règlement particulier ou de modifier la forme de jeu, et ce même après le début de l'épreuve.

S'il paraît utile d'honorer certaines personnalités, elles pourront être adjointes au Comité de l'Epreuve et constituer ainsi un Comité d'Honneur.

#### FORFAIT :

Tout forfait, dûment constaté, après la date limite d'inscription et avant, ou pendant une épreuve, qu'elle soit individuelle ou par équipe, peut faire l'objet de sanctions.

La sanction est proposée par le Comité de l'épreuve à la décision du Comité Directeur de la Ligue, après audition des équipiers ou joueurs concernés et de ou des arbitres de l'épreuve.

#### PHOTOGRAPHIES ET LIVE FACEBOOK :

Le joueur inscrit aux épreuves de la Ligue accepte que tout ou une partie de son image (photos et/ou vidéos) soit enregistrée dans le cadre de sa participation en tant que joueur à ladite épreuve et puisse être utilisée ou exploitée à des fins de communication de par la Ligue de Golf des Hauts de France et par le club receveur (sites internet, réseaux sociaux, live Facebook...).

## CAHIER DES CHARGES DES ÉPREUVES DE LIGUE

#### ORGANISATION SPORTIVE :

- Heures d'ouverture :
  - Vestiaire, practice, pro-shop, bar avec petit-déjeuner et sandwiches, 1h00 avant le 1er départ.
  - Restauration à partir de 11h00 et jusqu'à 15h00 minimum.
  
- Voitures : 2 voitures minimum à la disposition du Comité de l'épreuve et des Arbitres. Leur utilisation est limitée aux seuls membres du comité de l'épreuve ou à l'organisation. Leur utilisation par toute autre personne est soumise à l'autorisation du Comité de l'épreuve.
  
- Chariots : 50 chariots disponibles minimum.
  
- Talkies Walkies : les arbitres désignés se procureront les talkies walkies avant la compétition via la Ligue.
  
- Équipe d'organisation du tournoi :
  - 1 Organisateur d'Épreuve de Club (à défaut un bénévole).

- 1 starter par tee de départ pour toute la période effective des départs (y compris délais et retards éventuels).
  - 1 recorder et un emplacement réservé pour toute la période effective des retours.
  - Pour les épreuves par équipes, prévoir une salle pour la réunion des capitaines
- Préparation et Marquage terrain :
- Cf Chapitre 2.4 du Vademecum
- Signaux sonores : 3 cornes de brume en état de marche.
- Journée d'entraînement :
- Épreuves Jeunes : voir Règlement particulier.
  - Autres épreuves : la veille de la compétition, accès gratuit et prioritaire pour les capitaines, joueuses et joueurs participant à la compétition selon les horaires fixés par le Club organisateur.
- Tableau officiel : tableau d'affichage (au moins 2 m x 1 m) bien visible.
- Départs membres et greenfees : les conditions et autorisations de départs seront autorisées par le Comité de l'épreuve. Toutefois, aucun départ ne peut avoir lieu avant la compétition.
- Sécurité : trousse d'urgence, numéros de téléphone des médecins joignables, SAMU ou pompiers. Et Défibrillateur Automatisé Externe (DAE) pour les épreuves fédérales.
- Wild Cards : La répartition des Wild cards est du ressort de la Ligue qui pourra en affecter une partie au club organisateur.
- Réunion des capitaines : Elle se tient la veille du 1<sup>er</sup> tour à 19h sauf indication contraire (par exemple : si le champ de joueurs le permet, le Comité de l'Épreuve peut prévoir la réunion 45 minutes avant le 1<sup>er</sup> départ).
- Résultats : les résultats devront être communiqués au bureau de la Ligue dans les 24 heures.

#### FORFAITS :

Le droit d'engagement des équipes ou compétiteurs déclarés ou constatés forfaits après la date limite d'inscription des équipiers ou joueurs restera acquis à la Ligue.

#### ORGANISATION FINANCIERE :

**\*Le club recevant une épreuve organisée par la Ligue de Golf des Hauts de France et rémunéré à ce titre**, (ex : Grand Prix de la Ligue / Grands Prix Jeunes de la Ligue) aura à sa charge :

- Les frais du ou des représentants du corps arbitral (déplacement, hébergement et restauration) et l'approvisionnement des bombes de peintures nécessaires au marquage.

Les droits d'engagement des joueurs restent entièrement acquis au club organisateur.

La Ligue prendra en charge le cocktail et les lots pour la remise des prix.

**\*Le club organisant un Grand Prix club, Trophée Séniors ou Classic Mid Amateur, et rémunéré à ce titre, aura à sa charge :**

- Les frais du ou des représentants du corps arbitral (déplacement, hébergement et restauration) et l'approvisionnement des bombes de peintures nécessaires au marquage.
- Le cocktail de remise des prix et les trophées sont à la charge du club organisateur.

Les droits d'engagement des joueurs restent entièrement acquis au club organisateur.

**\*Le club recevant une épreuve organisée par la Ligue de Golf des Hauts de France dont les droits de jeu sont reversés à la Ligue ou dont les droits de jeu notamment chez les jeunes sont offerts (ex : Trophée des clubs 9T, qualifications CFJ ou Promotions) devra :**

- Être en conformité avec le cahier des charges fédéral et régional

\*Pour les promotions, 50% des droits d'inscription seront reversés au club receveur

La Ligue prendra en charge le cocktail et les lots pour la remise des prix, ainsi que les frais d'arbitrage

Pour plus de renseignements, l'équipe de la Ligue est à votre disposition pour préparer au mieux la compétition :

- Houda : 03 20 98 96 58
- Pierre : 07 85 35 51 69
- David : 06 85 79 10 66

# JEUNES 2026

## CALENDRIER SPORTIF JEUNES 2026

[HTTP://WWW.GOLPHAUTSDEFRANCE.COM/CALENDRIER-JEUNES/](http://www.golfhautsdefrance.com/CALENDRIER-JEUNES/)

## RÉGLEMENT SPÉCIFIQUE POUR LES ÉPREUVES JEUNES

### CERTIFICAT MEDICAL

CF. VADEMECUM FFGOLF

Pour toute épreuve Jeunes, chaque joueur devra attester avoir répondu négativement à toutes les questions du questionnaire de santé spécial mineur disponible sur l'espace licencié. Un certificat médical de moins de 6 mois devra être fourni uniquement dans le cas où il n'aura pas été répondu négativement à toutes les questions.

Pour les joueurs non licenciés en France, attester avoir répondu négativement à toutes les questions du questionnaire de santé spécial mineur disponible sur le site de la fédération ou sur extranet - Documentation – sport). Un certificat médical de moins de 6 mois devra être fourni uniquement dans le cas où il n'aura pas été répondu négativement à toutes les questions

### DROIT DE JEU FÉDÉRAL

CF. VADEMECUM FFGOLF

Le joueur doit à jour de son droit fédéral, à prendre dans son club ou par le biais de la FFG.

### LUTTE CONTRE LE DOPAGE

CF. VADEMECUM FFGOLF

Chaque participant inscrit à une épreuve fédérale peut être soumis à un contrôle antidopage obligatoire. En cas de contrôle positif et/ou de refus de se soumettre à un contrôle, le joueur pourra être sanctionné conformément au Règlement disciplinaire de lutte contre le dopage de la ffgolf (lire § 4.1 du Vademecum). Des contrôles par voie de prélèvements sanguins peuvent se dérouler. De tels contrôles sur des mineurs ne peuvent être faits que sur présentation d'une autorisation écrite des représentants légaux. L'absence d'une telle autorisation est constitutive d'un refus de se soumettre aux mesures de contrôle et susceptible de donner lieu, aux termes de la réglementation de lutte contre le dopage, à une sanction d'interdiction de participer aux compétitions pour une durée de deux ans.

### INTERDICTION DE FUMER

CF. VADEMECUM FFGOLF

Épreuve non-fumeur.

### CADETS / CHARIOTS ELECTRIQUES / APPAREILS DE MESURE DE DISTANCE

CF. VADEMECUM FFGOLF

Cadets et chariots électriques interdits.

Lors d'un tournoi exclusivement réservé aux jeunes (U21), l'utilisation des appareils de mesure de distance n'est pas autorisée. Cela n'est autorisé qu'en partie de reconnaissance.

Pénalité :

Stroke Play et Match Play :

1ère infraction : le joueur encourt la pénalité générale

2e infraction : disqualification

#### TRANSFERT EN COURS DE SAISON

Pour le mérite des clubs jeunes, les points marqués par un joueur transféré en cours de saison restent acquis au club dans lequel la licence a été prise ou renouvelée pour les saisons en cours.

#### ACCOMPAGNATEURS

Le rôle des accompagnateurs est limité à l'assistance des joueurs pour le respect de la cadence de jeu, l'application des règles et la restitution des scores. Les accompagnateurs ne peuvent pas donner de conseil à quiconque dans la compétition (Règle 10.2).

Tous les autres spectateurs quels qu'ils soient (parents, pros, responsables, dirigeants, ...) devront se tenir sur le terrain à une distance des joueurs ne leur permettant pas de donner des conseils.

- 1re infraction : Avertissement
- 2e infraction : Exclusion du terrain
- 3e infraction : Disqualification de l'équipe ou du compétiteur.

#### COMPORTEMENT ET ETIQUETTE

CF. VADEMECUM FFGOLF

Si un joueur ou son cadet se comporte de manière incorrecte (jet de club, coup de club dans le sol, le sac ou le chariot, paroles grossières, etc.), ou s'il ne respecte pas l'étiquette, y compris durant la journée d'entraînement, il sera informé que le Comité de l'épreuve se prononcera sur une possible disqualification. La décision prise par ce dernier sera définitive pour l'épreuve concernée.

Dans le cas d'insultes à un membre du Comité ou à un arbitre, de jet de club dangereux ou de manquement grave à l'étiquette, le joueur sera immédiatement disqualifié pour le tour ou le match en cours. De plus, le Comité de l'épreuve aura la possibilité de disqualifier le joueur pour la totalité de l'épreuve (Qualification Régionale, Championnat de Ligue Jeunes, ...).

#### RECORDING ET ENREGISTREMENT DES SCORES

CF. VADEMECUM FFGOLF

Afin d'éviter tout litige, les joueurs devront appliquer la procédure suivante :

- Tous les joueurs de chaque groupe doivent impérativement se présenter ensemble au recording, et ce dès la fin du dernier trou. Les joueurs non présents avec leurs co-compétiteurs seront considérés comme n'ayant pas rendu leur carte "aussitôt que possible" et donc contrevenant à la Règle de Golf 6-6b.
- Les joueurs doivent attendre que leur carte ait été vérifiée. La carte sera considérée comme rendue, selon les termes de la Règle 6-6c, lorsque le joueur aura quitté la pièce de recording.

#### ORGANISATION SPORTIVE : *en complément du Cahier des Charges des Epreuves de Ligue*

- Parcours de reconnaissance : accès gratuit et prioritaire pour les joueurs et joueuses du tournoi la veille du tournoi. Pour une autre date, cela sera à discrétion du club receveur.
- Découpages des séries : U12 – Benjamins – Minimes (des compétitions spécifiques aux U10 et U8 peuvent être organisées, cf règlement particulier)
- Distance de jeu préconisée : Les distances de jeu doivent être adaptées en fonction de chaque catégorie d'âge et de sexe et elles doivent se rapprocher des distances indiquées dans le paragraphe 3.6-4 du Vademecum FFG.

#### ORGANISATION FINANCIERE :

Vademécum Ligue de Golf des Hauts de France

**\*Le club recevant une épreuve organisée par la Ligue de Golf des Hauts de France et rémunéré à ce titre**, (ex : Grands Prix Jeunes de la Ligue) aura à sa charge :

- Les frais du ou des représentants du corps arbitral (déplacement, hébergement et restauration) et l'approvisionnement des bombes de peintures nécessaires au marquage.

Les droits d'engagement des joueurs restent entièrement acquis au club organisateur.

**La Ligue prendra en charge le cocktail et les lots pour la remise des prix.**

**\*Le club recevant une épreuve de qualification aux Championnats de France Jeunes** devra :

- Être en conformité avec le cahier des charges fédéral et régional
- Offrir la gratuité de son parcours

**La Ligue prendra en charge le cocktail et les lots pour la remise des prix, ainsi que les frais d'arbitrage.**

Pour plus de renseignements, l'équipe de la Ligue est à votre disposition pour préparer au mieux la compétition :

- Houda : 03 20 98 96 58
- Pierre : 07 85 35 51 69
- David : 06 85 79 10 66
- Axelle : 06 40 87 12 61

## RÉGLEMENTS JEUNES 2026

Cliquez sur chaque compétition pour connaître les modalités de l'épreuve :

COMPETITIONS INTERDEPARTEMENTALES ET DE LIGUE :

[TROPHEE ET CHALLENGE DES ÉCOLES DE GOLF](#)

[CHALLENGE NATIONAL DES ÉCOLES DE GOLF](#)

[JUNIORS TOUR](#)

[AUTRES CIRCUITS](#)

COMPETITIONS FEDERALES :

[GRANDS PRIX JEUNES](#)

### CHAMPIONNAT DE France JEUNES

[U12/Benjamins](#) : Golf du Gouverneur : 20 au 25 juillet 2026

Grand National U12 : Du 14 au 15 Mars 2026 : Nîmes

[Minimes et cadet\(te\)s](#) :

\*Filles : du 17 au 20 octobre 2026 au Golf de Biarritz

\*Garçons : du 17 au 20 octobre 2026 au Golf de St Emilionnais

[Règlement et Informations CFJ](#)

### CHAMPIONNAT DE France JEUNES – PAR EQUIPE

Divisions et Promotions

[U16 Filles et U16 Garçons](#)

### INTERLIGUES U12

Du 21 au 24 octobre 2026 au Golf National

[Informations sur les Interligues U12](#)

# ADULTES 2026

## GRANDS PRIX – TROPHÉES SÉNIORS – CLASSICS MID-AMATEURS 2026

Retrouvez l'ensemble des règlements et informations sur les Grands Prix, Trophées Séniors et Classics Mid-Amateurs 2026 via le lien ci-dessous :

[Calendrier et règlements](#)

[Résultats](#)



## COMPÉTITIONS DE LIGUE 2026

### COUPE DES HAUTS DE FRANCE

Cliquez sur la catégorie pour connaître le calendrier et le règlement de l'épreuve :

[\\*Dames](#)

[\\*Messieurs](#)

[\\*Séniors et Séniors 2](#)

### TROPHÉE DES CLUBS 9 TROUS DES HAUTS DE FRANCE

Cliquez [ICI](#) pour connaître le calendrier et le règlement de l'épreuve

### GOLF ENTREPRISE

Retrouvez toutes les informations sur le golf entreprise en Hauts de France sur le site dédié : [Golf Entreprise HDF](#)

## CHALLENGE D'HIVER - DAMES

Cliquez [ICI](#) pour connaître le calendrier et le règlement de l'épreuve

## CHALLENGE DE PRINTEMPS - DAMES

Cliquez [ICI](#) pour connaître le calendrier et le règlement de l'épreuve

## CHAMPIONNATS DE FRANCE PAR ÉQUIPES – DIVISIONS ET PROMOTIONS

Cliquez sur la catégorie pour accéder aux informations relatives aux compétitions :

[\\*Dames - MidAmateurs Dames - Séniors Dames](#)

[\\*Messieurs - MidAmateurs Messieurs](#)

[\\*Séniors Messieurs et Séniors 2 Messieurs](#)

